

Katastrální situace 1:1000
2. Výkres

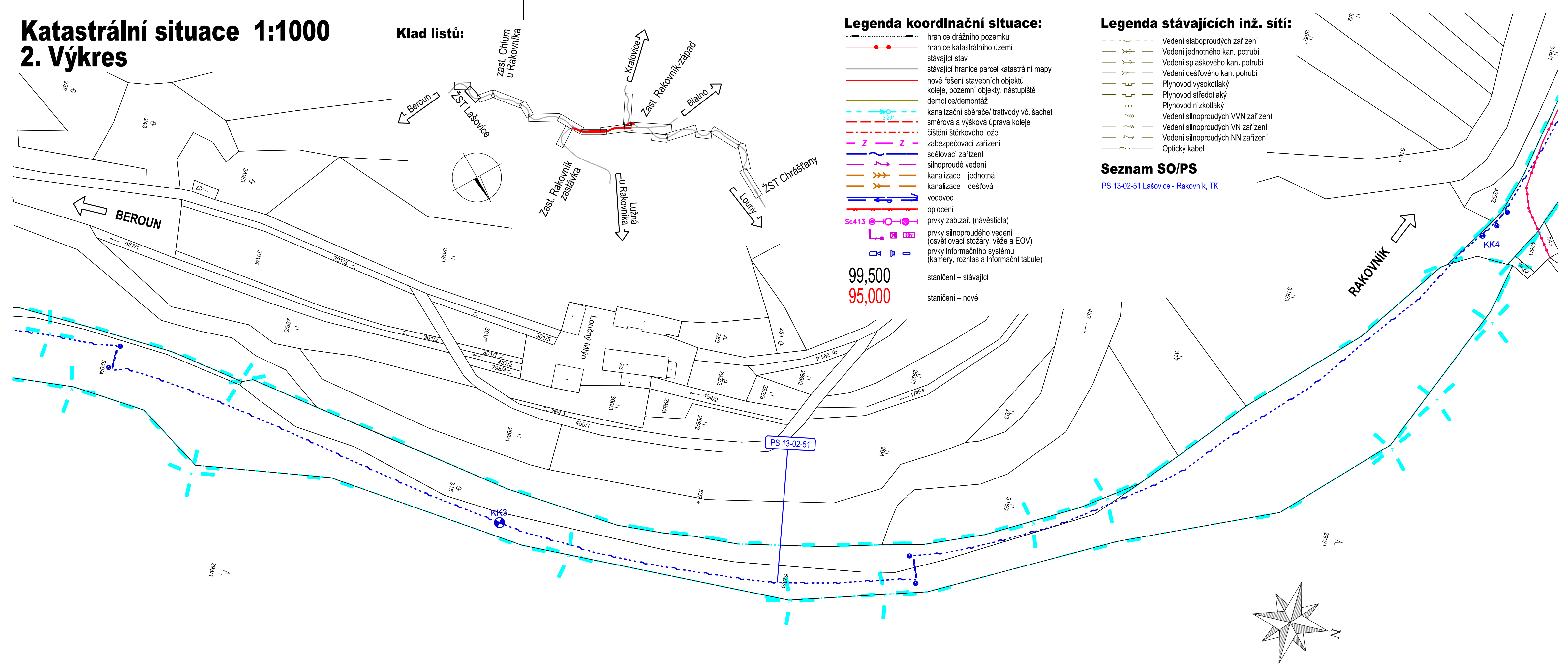

Klad listů:

Legenda koordinační situace:

- hranice drážního pozemku
- hranice katastrálního území
- stávající stav
- stávající hranice parcel katastrální mapy
- nové řešení stavebních objektů
- koleje, pozemní objekty, nástupiště
- demolice/demontáž
- kanalizační sběrače/ trativody vč. šachet
- směrová a výšková úprava koleje
- čištění štěrkového lože
- zabezpečovací zařízení
- sdělovací zařízení
- silnoproudé vedení
- kanalizace – jednotná
- kanalizace – dešťová
- vodovod
- oplocení
- prvky zab.zaf. (návěstidla)
- prvky silnoproudého vedení (osvětlovací stožáry, věže a EOY)
- prvky informačního systému (kamery, rozhlas a informační tabule)
- staničení – stávající
- staničení – nové

99,500
95,000

Legenda stávajících inž. sítí:



- Vedení slaboproudých zařízení
- Vedení jednotného kan. potrubí
- Vedení splaškového kan. potrubí
- Vedení dešťového kan. potrubí
- Plynovod vysokotlaký
- Plynovod středotlaký
- Plynovod nízkotlaký
- Vedení silnoproudých VVN zařízení
- Vedení silnoproudých VN zařízení
- Vedení silnoproudých NN zařízení
- Optický kabel

Seznam SO/PS

PS 13-02-51 Lašovice - Rakovník, TK

Ministerstvo dopravy Státní fond dopravní infrastruktury			
Jiná ověření:		Paré:	
Orientační schéma:		Razítko oprávněné osoby:	
Podpis:		Datum:	
Revize:	Datum:	Popis:	
P01	16.4.2024	Odevzdání dokumentace k připomínkovému řízení	
001	26.11.2024	Odevzdání dokumentace se zpracovanými připomínkami	
		Kontroloval:	
		Ing. Jan Lehnert	
		Ing. Jan Lehnert	

Stavebník/Investor:	Správa železnic, státní organizace	
Adresa:	Dlážděná 1003/7, 110 00 Praha 1	
Zástupce investora:	Stavební správa západ	
Adresa:	Ke Štvanici 656/3, 186 00, Praha 8	

Zhotovitel díla:	Valbek, spol. s r.o.		
Adresa:	V Olšinách 2300/75, 100 00 Praha 10		
Kontakt:	T: +420 221 592 050 E: info@valbek.cz		
Zhotovitel části/objektu:	MORAVIA CONSULT Olomouc a.s.		
Adresa:	Legionářská 1085/8, 779 00 Olomouc		
Kontakt:	T: +420 585 570 444 E: moravia@moravia.cz		
Hlavní projektant (HIP):	Ing. Jan Bušovský, Dr.	Specialista:	Ing. Marcela Dubská

Název stavby/akce:	„Modernizace ŽST Rakovník“	Označení investora: S631500849
Název části:	SITUAČNÍ VÝKRESY	Zakázka: 20PH61019
Název objektu/díle části:	Katastrální situační výkres	Označení části: C
Název přílohy:	Katastrální situace 2	Označení objektu/komplexu: C.2
Název díle části přílohy:	situace km 36,400 - 37,000	Číslo přílohy (typ/pořadí): 2. 002
Odpovědný projektant:	Zpracovatel přílohy: Ing. Marcela Dubská	Měřítko: 1:1000
Kraj:	Katastrální území: Rakovník 739081, dále dle příloh	Formáty: 4x A4
Středočeský		TUDU: 0761 I1
		Stupeň dokumentace: PDPS
		Smluvní datum zpracování: 26.11.2024

Označení investora:	Stupeň dokumentace:	Část:	Objekt:	Podoba:	Příloha:	Revize:
S 6 3 1 5 0 0 8 4 9	P D P S	X X X C 2	X X X X X X X X X X	X X X X X X	2 0 2	0 0 1

DOKUMENT LZE UŽÍVAT POUZE VE SMYSLU PŘÍSLUŠNÉ SMLOUVY O DÍLO. ŽÁDNÁ JEHO ČÁST NEMŮŽE BYT DLE ZÁKONA č.121/2000 Sb. KOPÍROVÁNA NEBO JINAK ROZŠŮVÁNA. BEZ SOUHLASU MORAVIA CONSULT Olomouc a.s.